

**EL NUEVO LEÓN**  
**INFORMA**  
**CONFERENCIA DE PRENSA**



EL GOBIERNO DEL  
**NUEVO**  
NUEVO LEÓN

# NUEVO LEÓN INFORMA

12 de julio 2023



# SUMINISTRO DE AGUA



**Presa La Boca**

# Almacenamiento de las presas



EL GOBIERNO DEL  
NUEVO LEÓN



SERVICIOS DE  
AGUA Y  
DRENAJE  
DE MONTERREY, S. DE C. V.



Presas	Lunes 10 de abril 2023		28 de Junio de 2022		Miércoles 28 de Junio de 2023		12 de Julio de 2022		Miércoles 12 de Julio de 2023	
	Mm3	% (NAMO)	Mm3	% (NAMO)	Mm3	% (NAMO)	Mm3	% (NAMO)	Mm3	% (NAMO)
Cerro Prieto	33.0	11.00	3.600	1.20	46.923	15.64	1.600	0.53	41.786	13.93
La Boca	21.28	53.87	2.517	7.19	15.620	44.62	2.989	8.54	15.006	42.87
El Cuchillo	489	43.57	492.573	43.86	557.517	49.64	480.864	42.81	551.834	49.13



# Extracción de fuentes

11 de julio



EL GOBIERNO DEL  
NUEVO  
LEÓN



SERVICIOS DE  
AGUA Y  
DRENAJE  
DE MONTERREY, I.P.D.



## Fuentes superficiales 65%

Fuente	Extracción
Cerro Prieto	1,683 (11.69%)
El Cuchillo	5,370 (37.29%)
La Boca	2,301 (15.98%)

<b>Total</b>	<b>14,401 (100%)</b>
--------------	----------------------

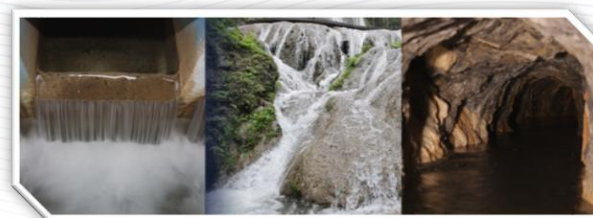

## Fuentes subterráneas 35%

Fuente	Extracción
Buenos Aires	1,722 (11.96%)
Mina	944 (6.56%)
Túneles	571 (3.97%)
Manantiales	61 (0.42%)
P. Metropolitanos	1,749 (12.14%)

\*Mm3 = Millones de metros cúbicos





# COMBATE A FUGAS

# Caudal recuperado de fugas no visibles



EL GOBIERNO DEL  
NUEVO LEÓN



SERVICIO DE  
AGUA Y  
DRENAJE  
DE MONTERREY, S.R.L.



Gasto acumulado= **437.43 LPS**

al día 7 de julio 2023

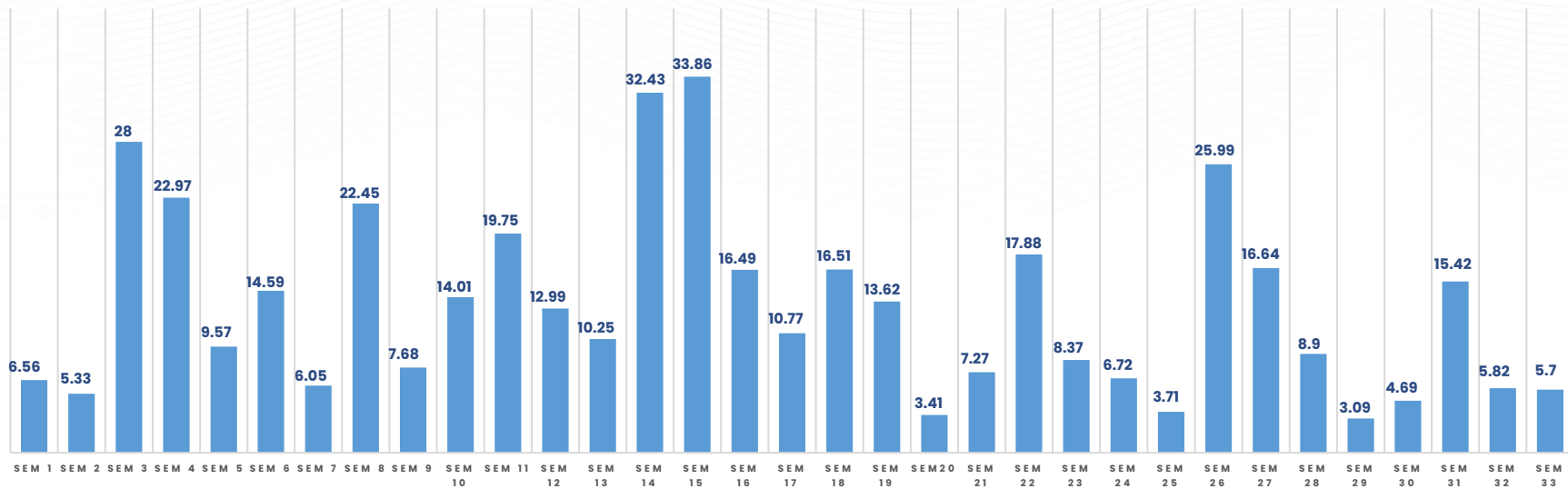



A close-up photograph of a technician wearing a yellow hard hat and a high-visibility green safety vest. The technician is focused on adjusting a complex, brass-colored mechanical component, likely a pressure modulator or valve, which is connected to a blue hose. The background is dark and out of focus, emphasizing the technician's work. The text 'MODULACIÓN DE PRESIONES' is overlaid in white, bold, sans-serif font, with a decorative orange wavy line underneath it.

# MODULACIÓN DE PRESIONES



# Avances gestión de demanda



EL GOBIERNO DEL  
NUEVO  
NUEVO LEÓN



SECRETARÍA DE  
AGUA Y  
DRENAJE  
DE MONTERREY, I.D.



SISTEMAS	TOTAL	INSTALADO	INSTRUMENTADO CAUDAL	RECUPERADO (LPS)	% INSTRUMENTADO	% INSTALADO
CIRCUITOS	2,328	1,331	1,241	1,678	53.31%	57.17%

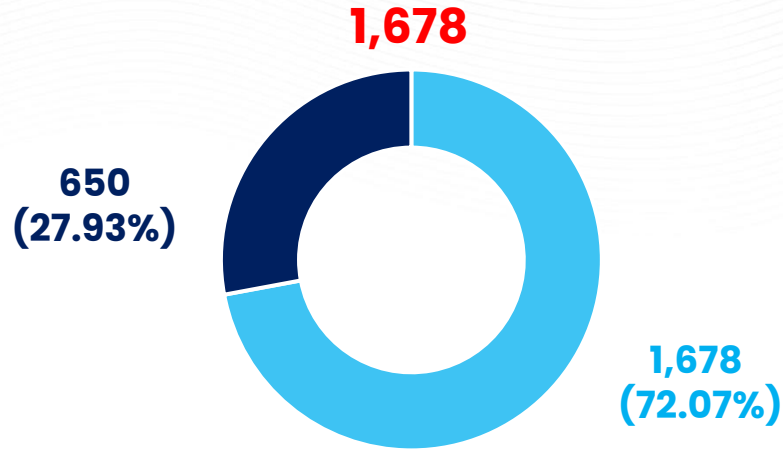

■ CUADAL RECUPERADO (LPS) ■ VOLUMEN TOTAL (LPS)

# Avances gestión demanda real Vs programado



EL GOBIERNO DEL  
NUEVO LEÓN



SERVICIOS DE  
AGUA Y  
DRENAJE  
DE MONTERREY, S.R.L.

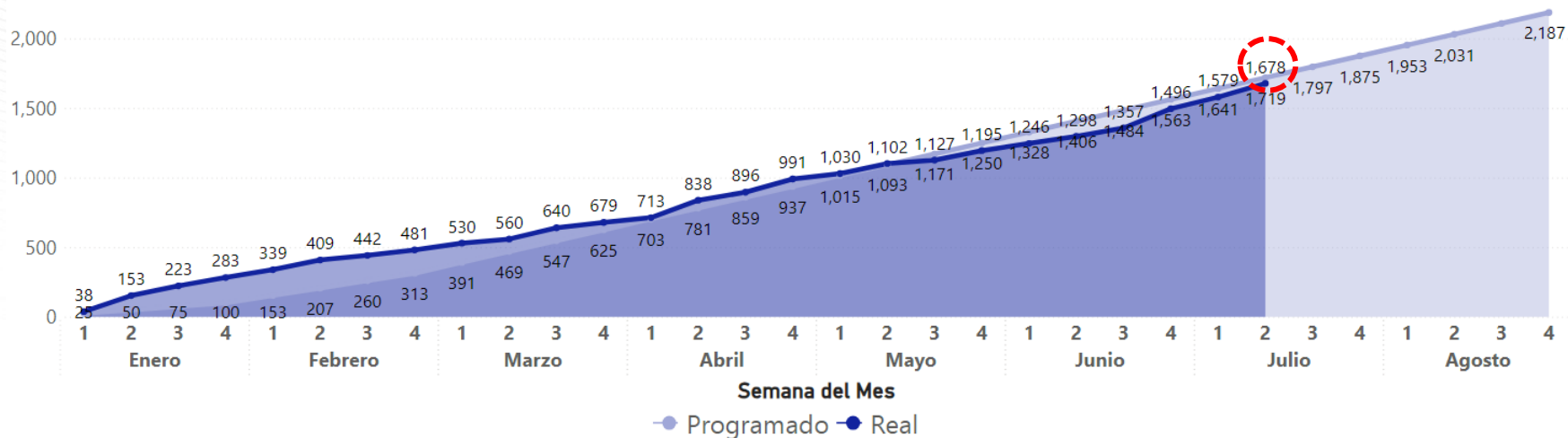

Mes	Enero				Febrero				Marzo				Abril				Mayo				Junio				Julio				Agosto			
	1	2	3	4	1	2	3	4	1	2	3	4	1	2	3	4	1	2	3	4	1	2	3	4	1	2	3	4	1	2	3	4
Programado	25	50	75	100	153	207	260	313	391	469	547	625	703	781	859	937	1,015	1,093	1,171	1,250	1,328	1,406	1,484	1,563	1,641	1,719	1,797	1,875	1,953	2,031	2,109	2,187
Real	38	153	223	283	339	409	442	481	530	560	640	679	713	838	896	991	1,030	1,102	1,127	1,195	1,246	1,298	1,357	1,496	1,579	1,641	1,719	1,797	1,875	1,953	2,031	2,187
% Cumplimiento	52 %	206 %	197 %	183 %	121 %	98 %	70 %	54 %	36 %	19 %	17 %	9 %	1 %	7 %	4 %	6 %	1 %	1 %	-4 %	-4 %	-6 %	-8 %	-9 %	-4 %	-4 %							



A sanitation truck is parked on a street, with two workers in orange safety vests and hard hats. One worker is using a red hose to clean a manhole cover. The truck has a large red tank and a reel of green hoses. The background shows a town with buildings and mountains.

# DRENAJE SANITARIO



# Mapa de centrales operativas



EL GOBIERNO DEL  
**NUEVO LEÓN**



SERVICIOS DE  
**AGUA Y DRENAJE**  
DE MONTERREY, I.R.D.

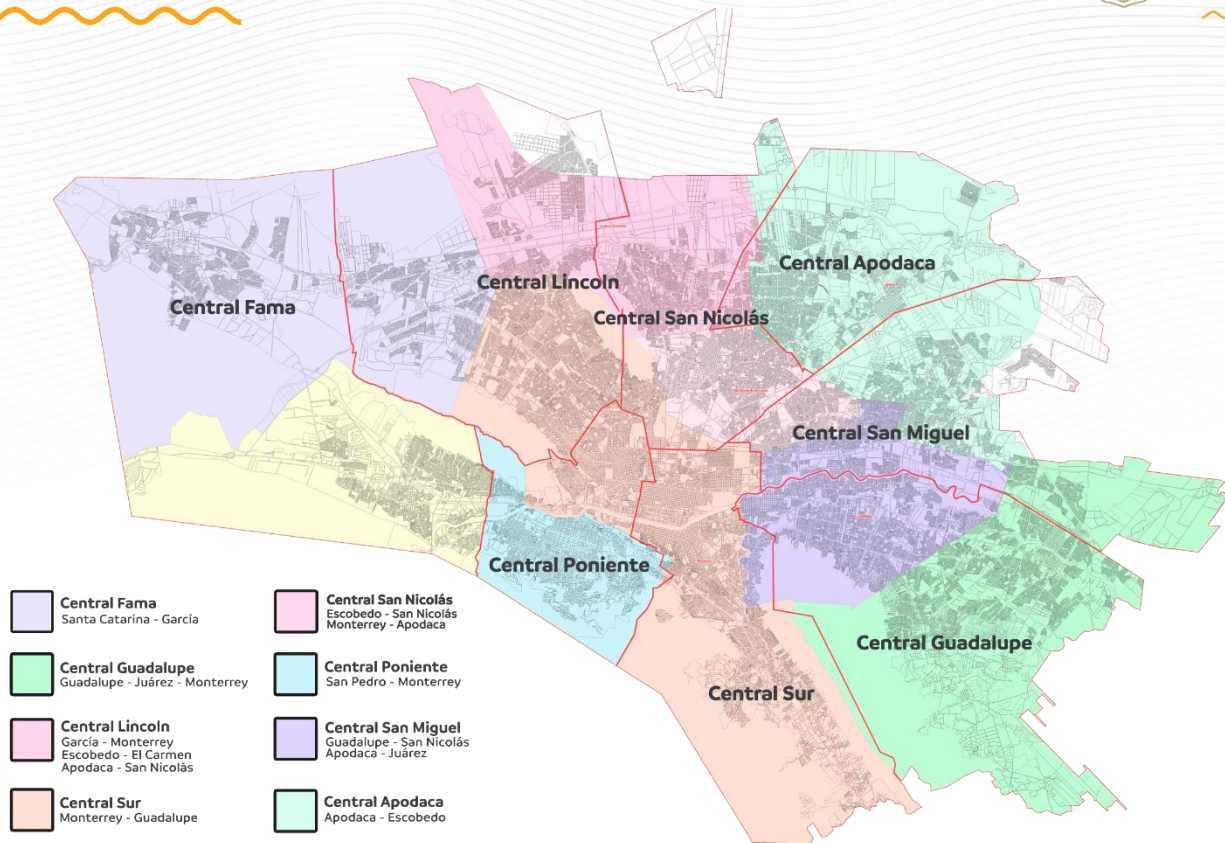

# Reportes atendidos por central operativa

## Semana 12



Total de reportes atendidos: 1,319  
Del 30 de junio al 6 de julio

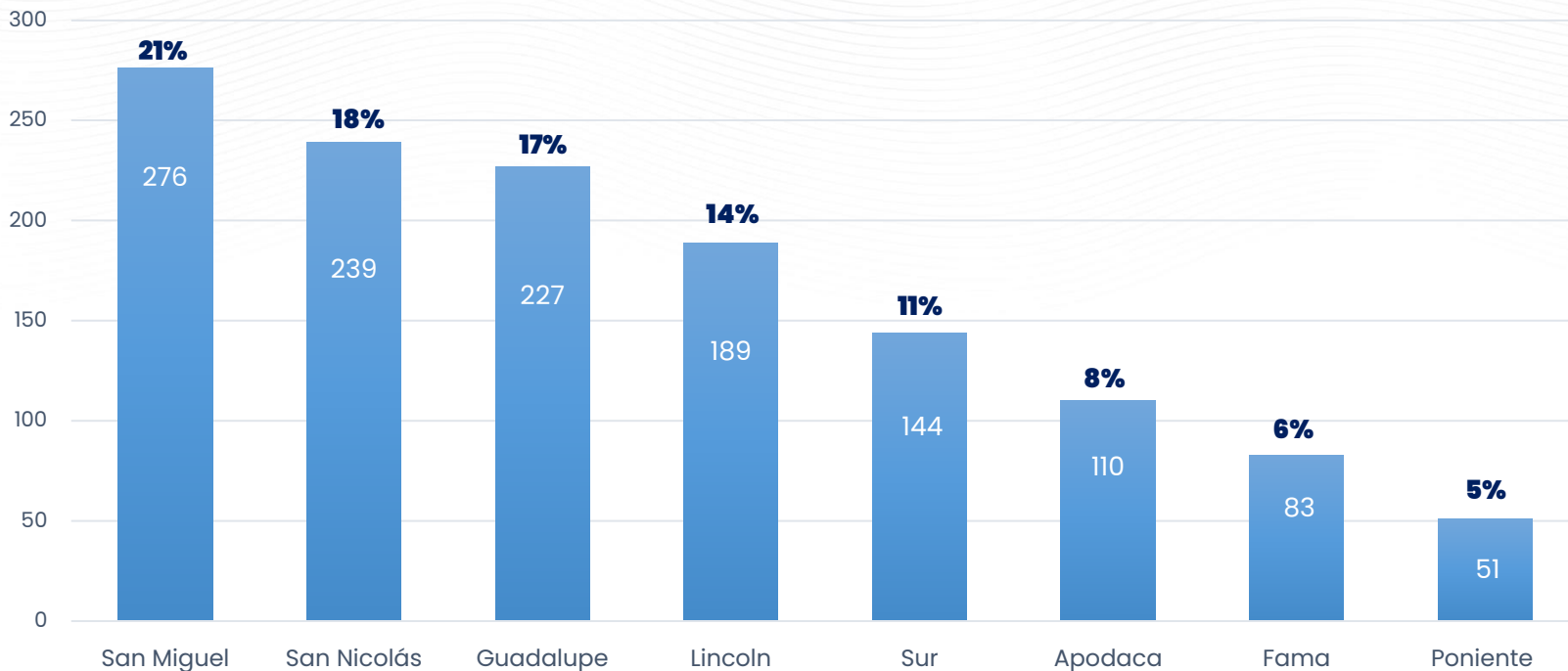

# Causas de taponamiento

Semana 12



Total de reportes atendidos: 1,319  
Del 30 de junio al 6 de julio

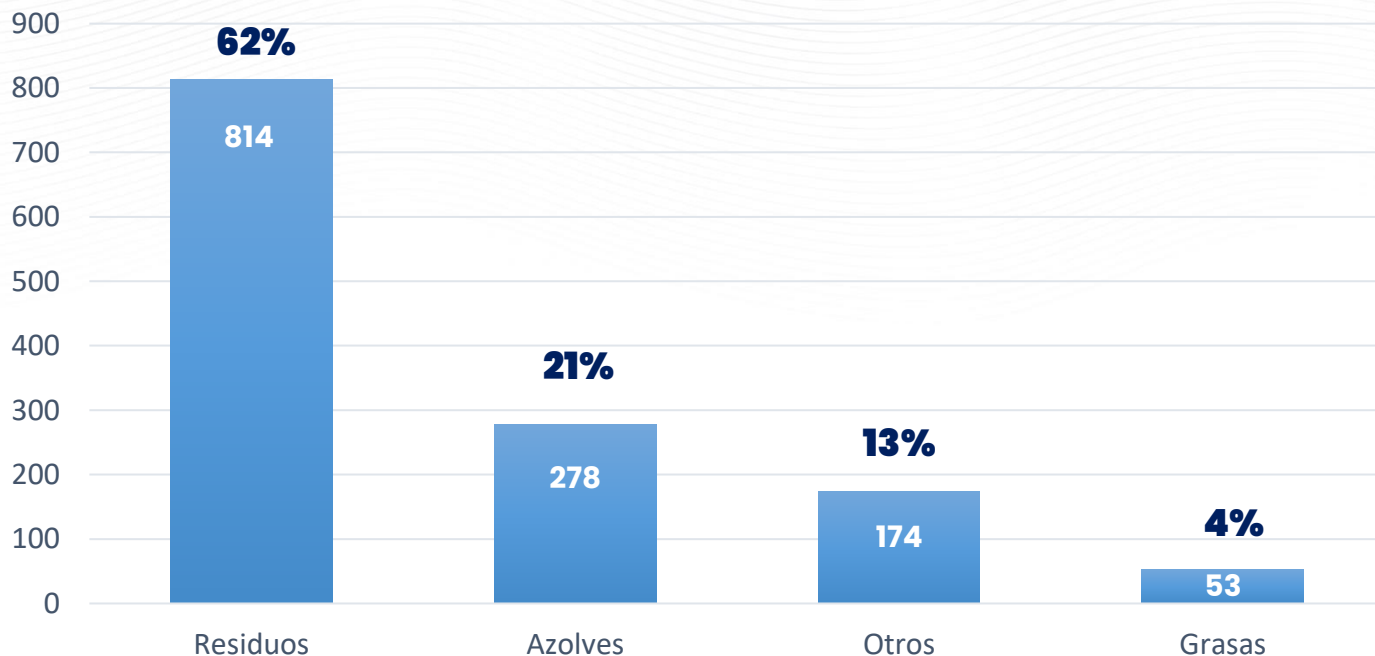



# Total de reportes atendidos de la semana 1 a la 12



EL GOBIERNO DEL  
NUEVO LEÓN



SERVICIOS DE  
AGUA Y  
DRENAJE  
DE MONTERREY, S.R.L.



Total de reportes atendidos: 18,590

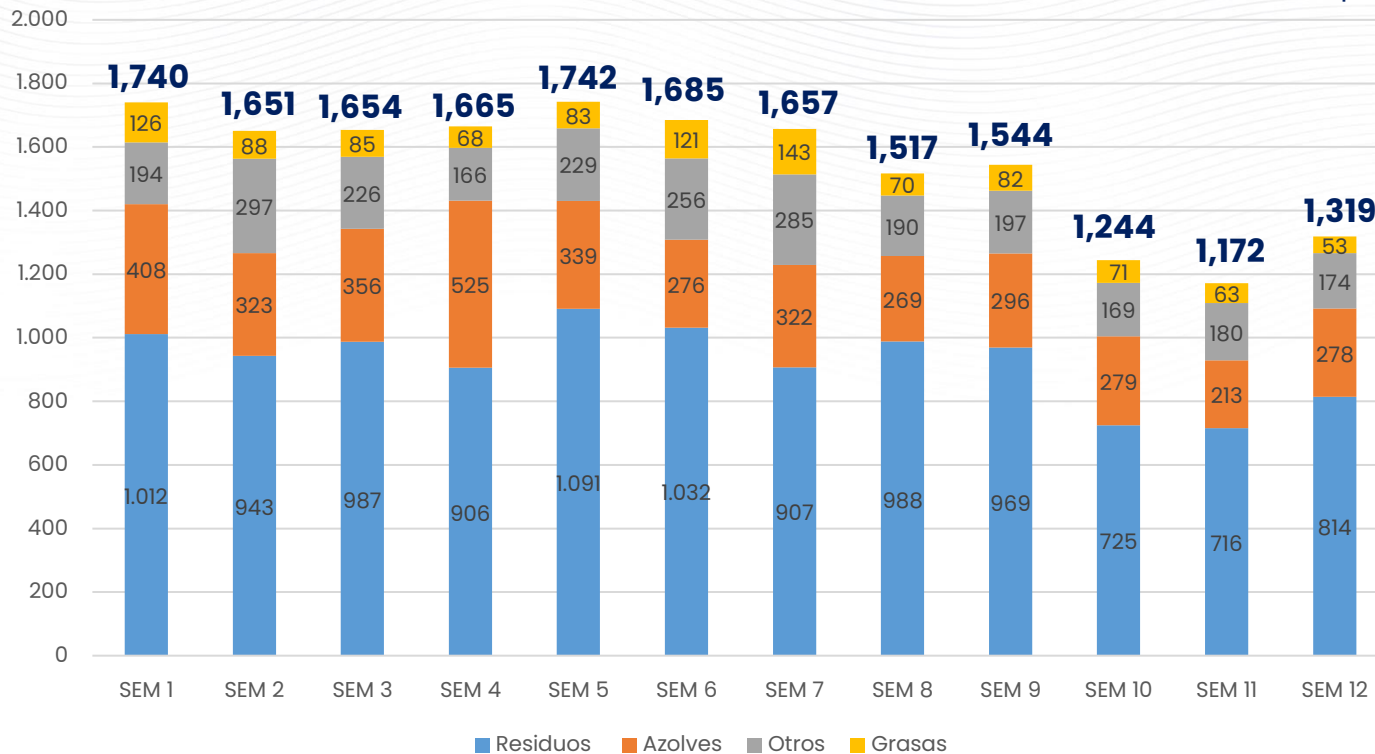

Sem 1: 14 al 20 abril  
 Sem 2: 21 al 28 abril  
 Sem 3: 28 al 4 mayo  
 Sem 4: 5 al 11 mayo  
 Sem 5: 12 al 18 mayo  
 Sem 6: 19 al 25 mayo  
 Sem 7: 26 al 01 junio  
 Sem 8: 02 al 08 junio  
 Sem 9: 09 al 15 junio  
 Sem 10: 16 al 22 junio  
 Sem 11: 23 al 29 junio  
 Sem 12: 30 de junio al 6 de julio

# Destape de atarjea en Guadalupe

Col. Parques de Guadalupe



EL GOBIERNO DEL  
**NUEVO  
NUEVO LEÓN**



SERVICIOS DE  
**AGUA Y  
DRENAJE  
DE MONTERREY, S.A.**





# Destape de atarjea en Guadalupe

Col. Parques de Guadalupe



EL GOBIERNO DEL  
**NUEVO LEÓN**



SERVICIOS DE  
**AGUA Y DRENAJE**  
DE MONTERREY, S.A.

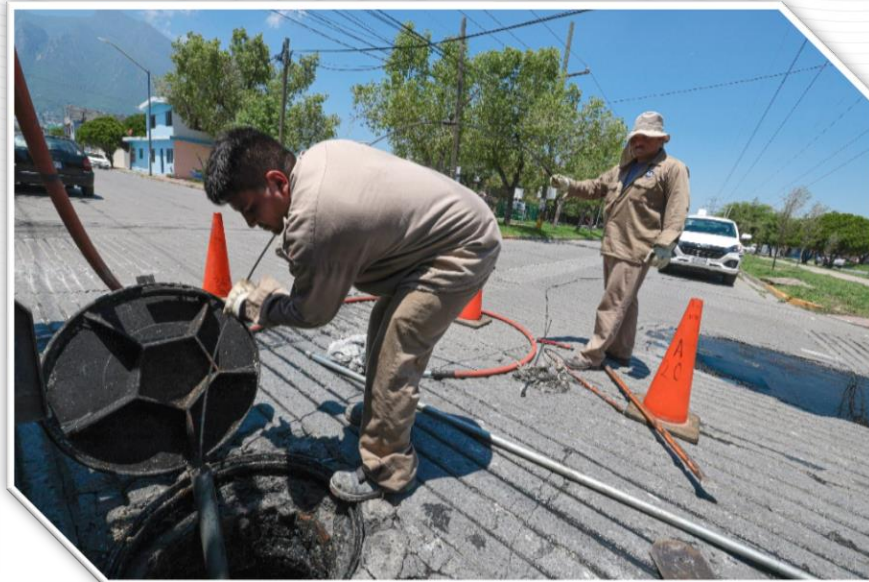



# Destape de atarjea en Guadalupe

Col. Parques de Guadalupe



EL GOBIERNO DEL  
NUEVO  
NUEVO LEÓN



SERVICIOS DE  
AGUA Y  
DRENAJE  
DE MONTERREY, S.A.



**Destape de Drenaje  
Col. Parques de Guadalupe  
Guadalupe N.L**

# Destape de atarjea en Monterrey

Col. Nuevo Repueblo



EL GOBIERNO DEL  
NUEVO  
NUEVO LEÓN



SERVICIOS DE  
AGUA Y  
DRENAJE  
DE MONTERREY, S.P. DE C.V.

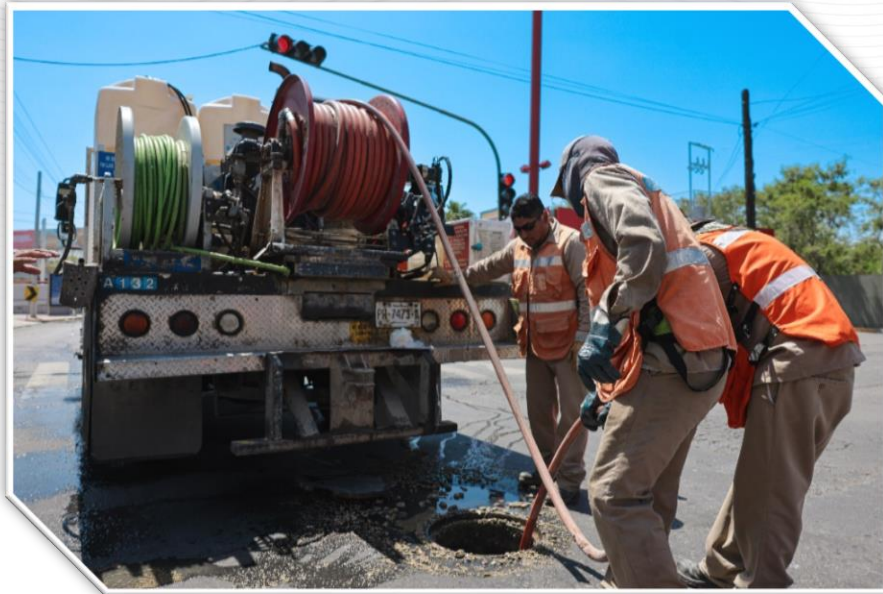
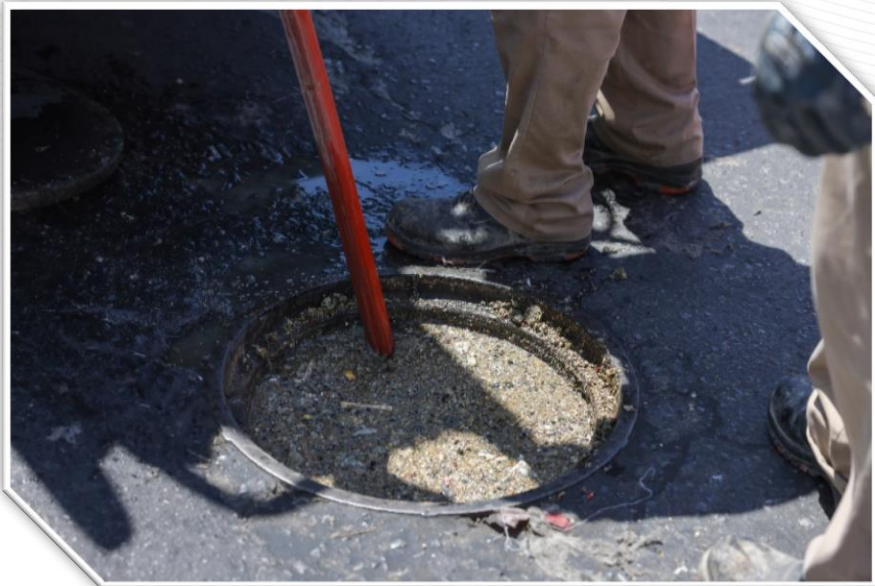

# Destape de atarjea en Monterrey

Col. Nuevo Repueblo



EL GOBIERNO DEL  
NUEVO  
NUEVO LEÓN



SERVICIOS DE  
AGUA Y  
DRENAJE  
DE MONTERREY, S.R.L.



**Destape de Drenaje  
Col. Nuevo Repueblo  
Monterrey N.L**



A photograph showing a flooded area with murky, brown water. In the foreground, a large, rusty metal grate is partially submerged. In the background, there is a concrete structure, possibly a wall or a bridge pier, with some green plants growing nearby. The overall scene suggests a drainage problem or a blocked pipe.

# DESAZOLVE EN TUBERÍA DE DRENAJE

TRABAJOS EN ARROYO SECO/RÍO LA SILLA



# Desazolve en tubería de drenaje



EL GOBIERNO DEL  
**NUEVO LEÓN**



SERVICIOS DE  
**AGUA Y DRENAJE**  
DE MONTERREY, S.R.L.



# Explicación de los trabajos



EL GOBIERNO DEL  
NUEVO  
NUEVO LEÓN



SECRETARÍA DE  
AGUA Y  
DRENAJE  
DE MONTERREY, S.A. DE C.V.

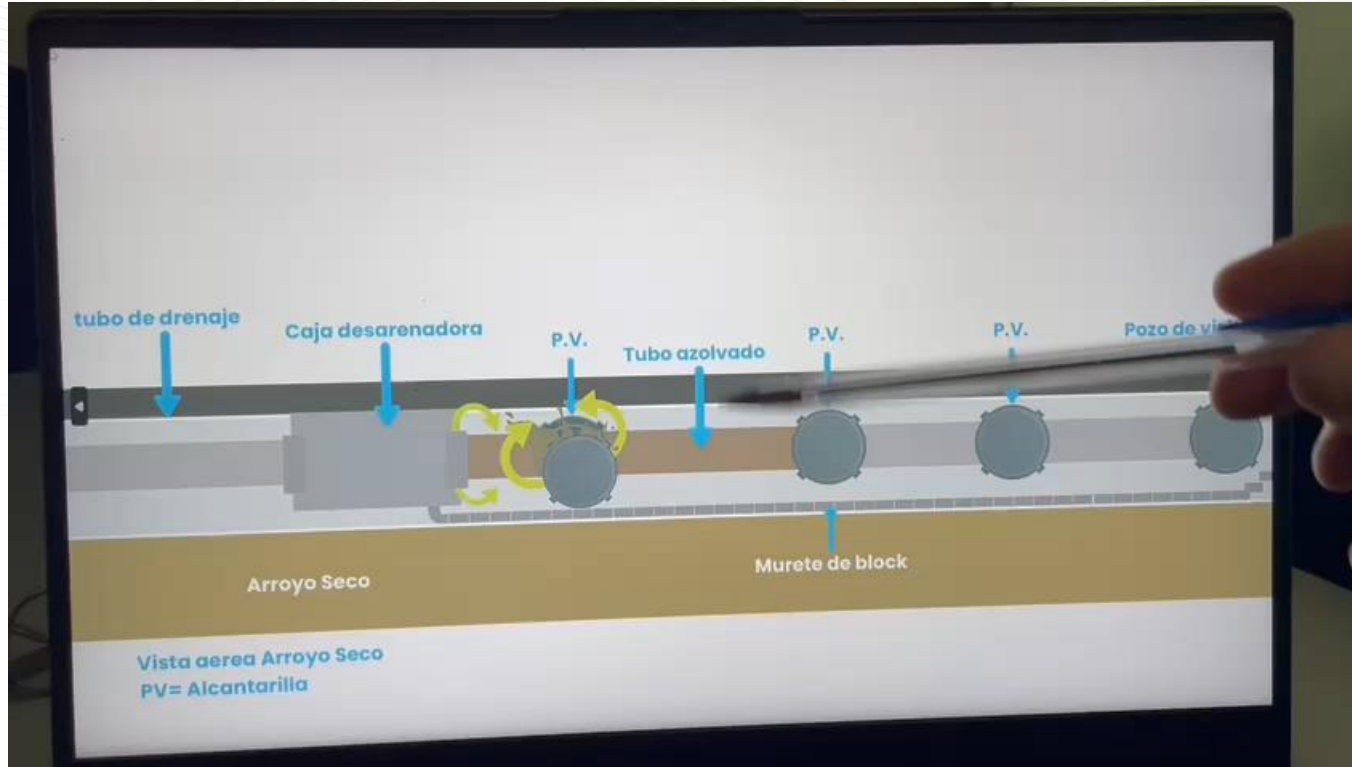



# Material retirado



EL GOBIERNO DEL  
**NUEVO  
NUEVO LEÓN**



SERVICIOS DE  
**AGUA Y  
DRENAJE  
DE MONTERREY, I.P.D.**

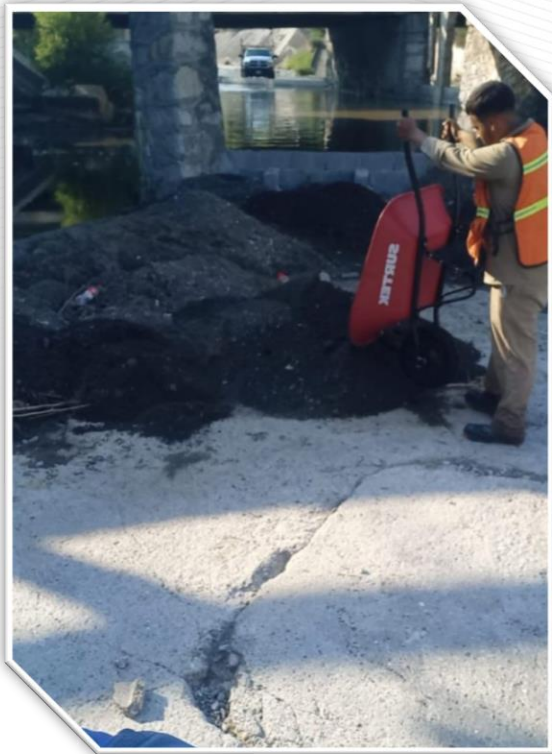

# 500 metros aguas abajo, Río La Silla



EL GOBIERNO DEL  
**NUEVO LEÓN**



SERVICIOS DE  
**AGUA Y DRENAJE**  
DE MONTERREY, S.A. DE C.V.



# LLEGÓ LA TEMPORADA DE CALOR AHORRA MÁS QUE NUNCA



EL GOBIERNO DEL  
NUEVO  
NUEVO LEÓN



SERVICIOS DE  
AGUA Y  
DRENAJE  
DE MONTERREY, I.R.D.



SÉ UN CIUDADANO  
DE 1  LITROS





EL GOBIERNO DEL  
**NUEVO**  
NUEVO LEÓN



SERVICIOS DE  
**AGUA Y**  
**DRENAJE**  
DE MONTERREY, I.P.D.

# El drenaje sanitario **no es un basurero.**

**¡Cuídalo!**





EL GOBIERNO DEL  
**NUEVO**  
NUEVO LEÓN

# GRACIAS